manchete

Jornal Notícias	Periodicidade:	Diário
	Classe:	Informação Geral
31-07-2020	Âmbito:	Nacional
	Pagina(s):	44

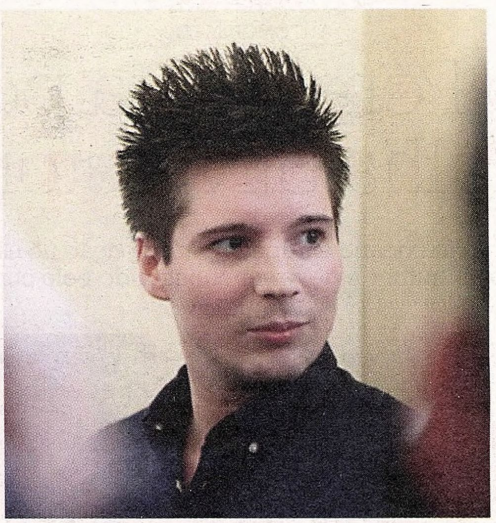

Rui Pinto fica com menos cinco processos

Juiz aceita suspensão provisória para colaborar com a PJ

FOOTBALL LEAKS A colaboração de Rui Pinto com a PJ vai valer a suspensão provisória de cinco processos-crime contra o pirata informático. Condição para o arquivamento definitivo, dentro de ano e meio, é a continuidade da colaboração com as autoridades, em múltiplas investigações por crimes económico-financeiros.

Segundo o jornal online Observador, o alívio da situação do criador do Football Leaks acontece relativamente a acessos indevidos aos sistemas informáticos da Presidência do Conselho de Ministros, do Ministério da Justiça, mas também às redes do Benfica e do F. C. Porto. O MP considera que, naqueles casos, não houve acesso a informação especialmente relevante. No clube da Luz, está em causa o relacionamento com as casas do Benfica.

A proposta foi apresentada pelo DCIAP e mereceu aceitação do juiz Carlos Alexandre. Rui Pinto também concordou.

Tudo isto não invalida o julgamento do caso Doyen, por 90 crimes, incluindo um de tentativa de extorsão. O denunciante esteve em prisão preventiva, mas passou para obrigação de permanência em instalações disponibilizadas pela PJ.

Autorizada pela VISAPRESS para a reprodução, distribuição e/ou armazenamento de conteúdos de imprensa, das publicações por esta representada, sendo interdita qualquer reprodução, mesmo que parcial.